Micron Technology, Inc. (MU)

Infrastructura AI se amplifica dupa Nvidia, dar nu Micron

bullish

Decizia de a continua acumularea în Micron Technology, extinzând poziția actuală la 155 de acțiuni, mai aproape de pragul strategic de aproximativ 200 de acțiuni, se bazează pe o oportunitate de moment în care piața manifestă o ineficiență vizibilă. În timp ce rezultatele Nvidia au depășit așteptările — vânzări $57 mld. vs. est. $55 mld., centre de date $51,2 mld. vs. est. $48,6 mld., estimări pentru T4 de $65 mld. vs. $62 mld. — întreg segmentul infrastructurii AI se reîntoarce pe un vector pronunțat bullish. Paradoxal, Micron înregistrează un declin de 2–3% exact într-o sesiune în care actorii core din ecosistem se apreciază, generând un dislocaj temporar între valoarea intrinsecă și preț. Întrucât Micron rămâne un furnizor indispensabil de DRAM și NAND în arhitectura sistemelor AI, perfect aliniat cu avansurile tehnologice amintite chiar de Jensen Huang privind rolul critic al memoriei în era modelării avansate, acumularea tactică devine justificată. Reperele fundamentale, calendarul de raportare pentru 17 decembrie 2025, precum și posibila revenire a trendului ascendent după slăbiciunea recentă a pieței, conturează un cadru în care extinderea graduală a poziției optimizează expunerea fără a supraîncărca riscul. În acest context, acumularea suplimentară nu reprezintă o conjunctură, ci o aliniere strategică la vehiculul-cheie al memoriei în infrastructura AI, evitând costul de oportunitate de a aștepta și a nu consolida suficient expunerea în Micron.

la ora 16:44:10, prin TradeVille, am cumpărat 10 acțiuni în MU (acumulare), la prețul $222,8 și reprezintă acum 6,19% din portofoliu. Valoarea investită astăzi este de $2.231,11. Obiectivul este acumulare sub $250 și vânzare peste $320-370. Strategia: growth investing, large-cap, termen mediu (18-24 luni). Riscul operațiunii este de 6/10. Poziția este evaluată la $34.048,85. Raportul de inițiere poate fi consultat în data de 24.09 aici.

TradeVille

Activitate INTL USD
Perioada: **2025-11-20** - **2025-11-20**

cont: **E4KX02.US**

Data	Oper	Ticker	Pret	Cantitate	Comision	Valoare Net	Profit/Pierdere	Impozit	Taxa Piata	Observatii / Nrtz
2025-11-20 16:44:10	cump	US.MU	222.80	10	3.11	-2,231.11			0.00	

taxa piata: **0.00** comision: **3.11** Sold final bani: **1,011.23 USD**

* Costul mediu pentru persoane fizice este cel care se ia in calcul in vederea impozitarii
** Pretul pietei este de la data raportului
*** Activele si fondurile fac obiectul normelor prevazute in Directiva 2014/65/UE si al masurilor de punere in aplicare ale acesteia

SOCIETATEA COMERCIALA TRADEVILLE BUCUREȘTI - ROMÂNIA

TRADEVILLE SA
Bulevardul Pierre de Coubertin, nr. 3-5, Office Building, lot. 3/1, etajele 3-4, sect. 2, Bucuresti, 021901, +40 21 318 75 55, help@tradeville.ro. Autorizatia CNVM 2225/15.07.2003. Reglementata de ASF.

ISTORIC TRANZACȚII

MU	Open	155	219.67	189.64	29,394.44	34,048.85	9.78

Share Lots | Transactions | Dividends

Add Lot

Date	Shares	Cost/Share ($)	Total Cost ($)	Market Value ($)	Day Gain UNRL (%)	Day Gain UNRL ($)	Tot Gain UNRL (%)
20.11.2025	10	222,8	2,228.00	2,196.70	-1.40%	-31.30	-1.40%
04.11.2025	15	224	3,360.00	3,295.05	-2.77%	-93.75	-1.93%
29.10.2025	20	230,55	4,611.00	4,393.40	-2.77%	-125.00	-4.72%
03.10.2025	25	188,74	4,718.50	5,491.75	-2.77%	-156.25	+16.39%
01.10.2025	35	179,6699	6,288.45	7,688.45	-2.77%	-218.75	+22.26%
29.09.2025	10	164,8499	1,648.50	2,196.70	-2.77%	-62.50	+33.25%
24.09.2025	40	163,4999	6,540.00	8,786.80	-2.77%	-250.00	+34.35%

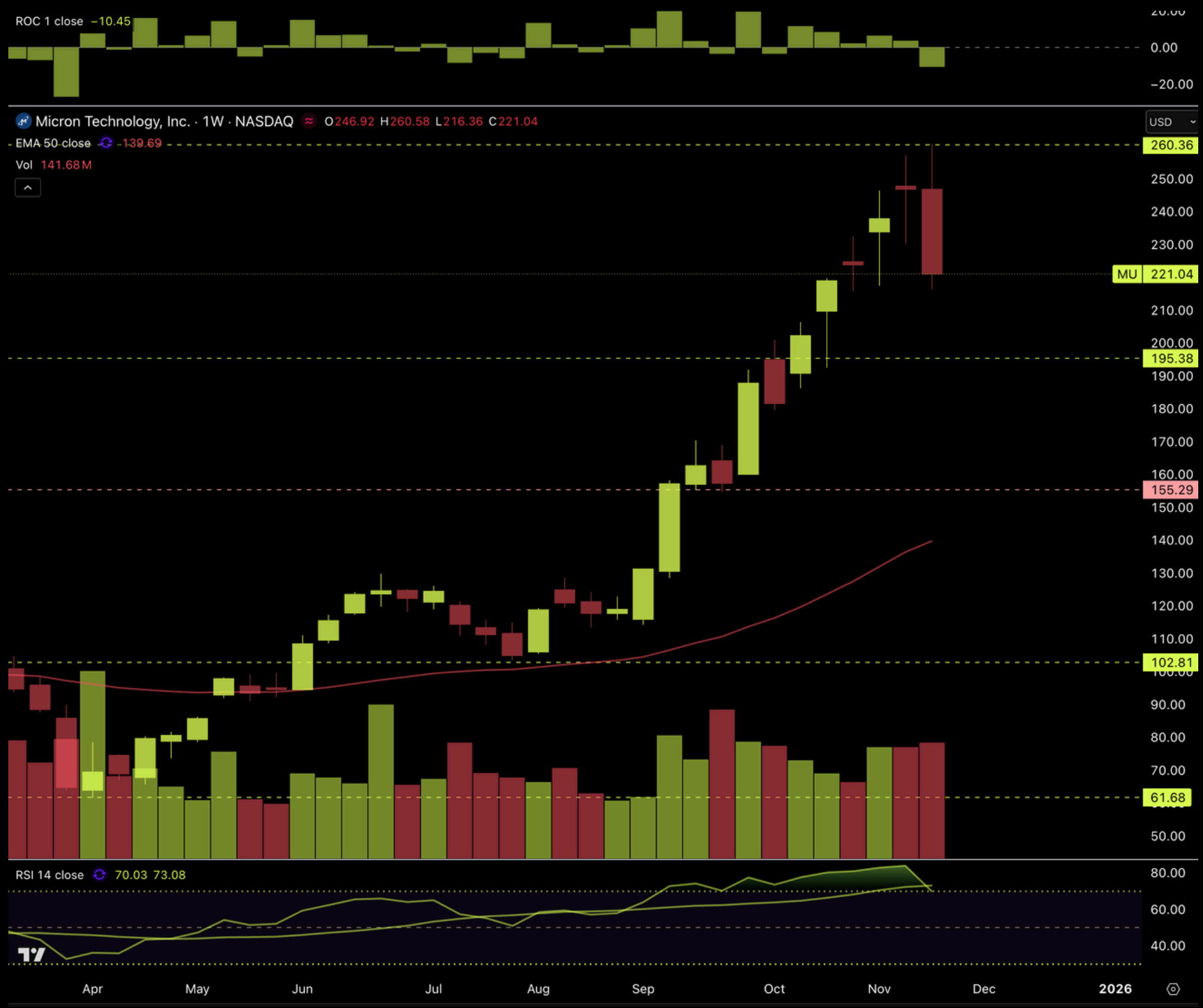
ROC 1 close −10.45
Micron Technology, Inc. · 1W · NASDAQ O246.92 H260.58 L216.36 C221.04
USD
EMA 50 close 139.69
Vol 141.68 M
260.36
MU 221.04
195.38
155.29
102.81
61.68
RSI 14 close 70.03 73.08
Apr
May
Jun
Jul
Aug
Sep
Oct
Nov
Dec
2026